Saint-Aubin de Médoc
le village nature

SAISON Culturelle

SAINT-AUBIN DE MÉDOC

2023 - 2024

ÉDITO.

La culture, sous tous ses aspects et dans toute la diversité de ses formes et de ses émotions, est à la fois un vecteur de bonheur individuel et de cohésion collective, un élément d'épanouissement et d'ouverture pour chacune et chacun d'entre nous et une clé de l'attractivité du territoire.

Ces ambitions sont fondamentales et ce sont elles qui ont présidé à la conception de la programmation culturelle 2023-2024 qui vous est présentée ici dans la continuité d'une politique culturelle engagée avec au cœur de ses préoccupations, l'accessibilité des spectacles et propositions à tous les publics, notamment en termes tarifaires.

Une programmation qui renforce notre volonté d'une culture accessible, de qualité. Nous avons su préserver le volume et la qualité des spectacles et continuerons de favoriser le développement de pratiques culturelles variées, afin de vous garantir des découvertes, des surprises, des émotions, et vous permettre de vous rassembler, de tisser des liens en partageant des aventures artistiques et créatives.

Plusieurs nouveautés viennent concrétiser ces objectifs, la Pastorale s'enrichie d'expositions engageantes, installées sur des temps plus longs avec notamment la participation de l'institut culturel Bernard MAGREZ et favorisant l'intergénérationnel comme des expositions initiées par le Pôle Municipal Seniors ou par les collégiens. De nouvelles occasions pour partager, au cœur de moments simples de convivialité, nos émotions.

Vous l'aurez compris, nous sommes particulièrement heureux et fiers de vous présenter ici cette nouvelle saison fidèle à notre vision d'une culture pour toutes et tous qui englobe, du théâtre, des spectacles, de l'humour, des concerts avec comme chaque année notre festival de musique des Noctambules et une féria qui clôturera cette saison.

Nous tenons à remercier l'ensemble des équipes, les associations ainsi que nos partenaires institutionnels qui, tous, à leur niveau, contribuent à faire vivre et à enrichir la culture, trait d'union entre les civilisations et les époques.

Belle découverte à toutes et tous et à très vite pour partager de nouvelles émotions.

Christophe DUPRAT
Maire de Saint-Aubin de Médoc
Conseiller Régional de Nouvelle - Aquitaine

Barbara ATKINSON
Élue en charge de la Culture

OUVERTURE SAISON CULTURELLE .

MISSISSIPI JAZZ BAND

Musiciens : David Cayrou (saxophone-clarinette), José Haro (trompette), Michel Laffitte (banjo-chant), Ophélie Luminati (batterie), Fred Lasnier (contrebasse en concert)

Mississippi Jazz Band incarne avec passion la musique née au siècle dernier dans les rues envoûtantes de la Nouvelle-Orléans.

Empreints de générosité, le groupe exprime avec authenticité un jazz qui rend hommage aux grands maîtres du genre tel que Louis Armstrong, Sidney Bechet et Duke Ellington.

Chaque note jouée par le Mississippi Jazz Band est un véritable hymne à la joie, transportant son public dans une harmonie enchanteresse, héritage d'un passé musical riche et vibrant.Grâce à leur virtuosité et à leur sens inné du rythme, ils captivent les âmes, invitant chacun à se laisser emporter par les mélodies envoûtantes et les improvisations enjouées.

Samedi 16 septembre 2023

19h00

Square Redovan

Entrée libre

THÉÂTRE DES SALINIÈRES.
« LE SQUAT »

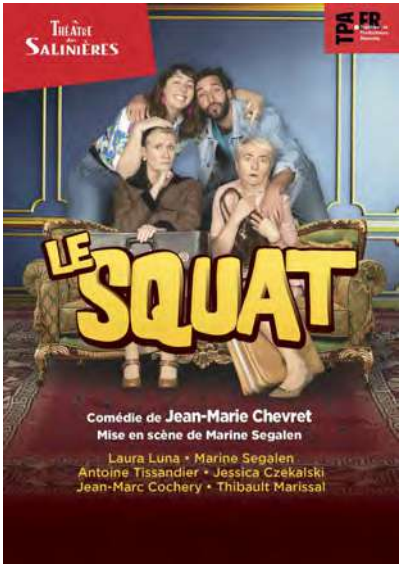

Comédie de Jean Marie CHEVRET
Avec : Laura LUNA, Marine SEGALEN, Jean Marc COCHERY, Antoine TISSANDIER, Thibault MARISSAL et Jessica CZEKALSKI
Mise en scène : Marine SEGALEN
Durée : 1h30

Un jeune couple marginal squatte l'appartement d'un immeuble bourgeois. Ils vont être surpris par les propriétaires, deux sœurs d'un autre temps. La solution serait de les faire quitter les lieux, mais la plaidoirie du fils du concierge et l'intervention d'une des soeurs, débouchent sur une cohabitation forcée. C'est alors le choc de deux planètes. L'humour et le dialogue tendent à prouver qu'un cliché basique de racisme, d'intolérance et de barrière sociale s'efface dès les premiers signes d'une volonté réelle d'écouter et de comprendre l'autre. Une comédie familiale à l'humour dévastateur et bourré d'émotion !

Vendredi 29 septembre 2023
20h30
Salle Ronsard
€ Saison & abonnement - Carte Jeune

CARTE JEUNE

CHOEUR BASQUE .
ANAITASUNA

Organisé par l'association Rotary Club des Portes du Médoc

Anaitasuna (fraternité en basque) est un chœur mixte créé en octobre 2012.
Par la musique et le chant choral, Anaitasuna souhaite apporter sa contribution à la promotion de la culture et des traditions du Pays basque.

La direction artistique est assurée par Christine Latapy-Issandou. Trente-neuf choristes composent actuellement le chœur. Une trentaine de chants traditionnels religieux et profanes.

Dimanche 8 octobre 2023
15h00
Eglise de Saint-Aubin de Médoc
Tarif unique 15€

CINÉMA JEUNESSE.
LE PETIT NICOLAS

Un film de Laurent Tirard
D'après l'œuvre de René Goscinny et Jean-Jacques Sempé
Avec : Maxime Godart, Valérie Lemercier, Kad Merad

Nicolas mène l'existence tranquille et idyllique d'un petit garçon comme les autres. Ses parents l'aiment tendrement, lui et sa bande de copains extraordinaires s'amusent beaucoup et se livrent à toutes sortes de bêtises jusqu'à ce fameux jour où il croit comprendre que sa mère est enceinte. La détresse s'installe et Nicolas imagine déjà la situation à venir : un petit frère va prendre sa place, et ses parents ne vont plus s'occuper de lui.

Durée : 1h30

Jeudi 2 novembre 2023

14h00

Salle Hermès, Espace Villepreux

Entrée libre

SPECTACLE HUMOUR .
SOFIANE

Parce que rire entretient la jeunesse de votre corps, Sofiane est votre meilleur allié contre la grisaille du quotidien.

Naturellement riche en lipides et en acides gras même pas essentiels, il n'hésite pas à se moquer de tout et surtout de lui-même. Son palmarès est prestigieux : Gad Elmaleh, Malik Bentalha, Jamel Debbouze, Florence Foresti, Le Comte de Bouderbala...

Grâce à sa garantie zéro vulgarité, Sofiane convient à toute la famille ; laissez-vous transporter dans un univers atypique, parfois poétique, mais toujours décalé : à présent Sofiane prend le relais...

CARTE JEUNE

Vendredi 10 novembre 2023

20h30

Salle Hermès, Espace Villepreux

Saison & abonnement - Carte Jeune

CONCERT BAR.
GRANNY SMITH

Qui se cache derrière ce nom de pomme verte acidulée que l'on rajoute en cuisine pour ajouter de la fraicheur à nos plats ? Granny Smith, c'est Sarah & William, duo de chanteurs pop acoustique bordelais.
Deux voix qui s'harmonisent, une guitare folk, un shaker et un tambourin, là est leur essence musicale.
Granny Smith en live, c'est une garantie d'intéraction, de dynamisme et de simplicité.

Des reprises à leur façon, des créations originales, des challenges avec le public, ce duo cultive l'amour de l'adaptation et présente plus de 10 ans d'expérience de la scène.

Samedi 18 novembre 2023
20h30
Salle de la Bergerie, Espace Villepreux
€ Tarif unique 10€

CONFÉRENCE .
«LE RIRE, ARME DE RÉSITANCE»

Conférencier : Jean-Pierre Gauffre

De l'Antiquité à nos jours, des bouffons des rois de France jusqu'à l'élection de l'humoriste Volodymyr Zelensky à la présidence de l'Ukraine, l'humour et le rire ont, de tous temps, aidé l'être humain à se construire une « réalisation de défense », comme disait Freud, face à l'insupportable, à l'indicible, au drame.

Cette conférence se propose de dresser un panorama de ce « rire de résistance » à travers les âges, en montrant qu'il agit à la fois sur le collectif, quand une société ou un groupe de personnes utilisent le rire pour résister, mais aussi sur l'individu, qui se sert du rire pour affronter une situation personnelle difficile.

Durée : 1h15, suivi par un temps de questions et d'échange.

Dimanche 26 novembre 2023

16h00

Salle Topaze, Espace Villepreux

Entrée libre

DINER CONCERT BLUES .
MR. TCHANG

Organisé par la municipalité et l'association Studio Médoc.

Guitariste virtuose et chanteur de talent, Mister Tchang ne laisse personne indifférent. Il est habité par la musique du diable qu'il sublime à chaque concert. Sam est né pour être sur scène, c'est un showman dans la pure tradition américaine.

Sa voix soul, son jeu explosif, sa présence unique font de lui un artiste majeur de la scène blues européenne, reconnu par l'ensemble de ses pairs.

AFMTÉLÉTHON INNOVER POUR GUERIR

studiomedoc.com

Vendredi 8 décembre 2023

20h00

Salle de la Bergerie, Espace Villepreux

€ Tarif Unique 15 € au profit du téléthon

CONCERT DE NOËL .
CHOEUR APPASSIONATA

Le Choeur Appassionata sera heureux de vous retrouver dans notre Eglise de Saint-Aubin de Médoc pour son concert de Noël ; au programme, des chants de Noël bien sûr, et quelques surprises. Nous vous attendons nombreux !

Samedi 16 décembre 2023

20h30

Eglise de Saint-Aubin-de-Médoc

Tarifs : réduit 5€, adulte 10€, couple 15€

SPECTACLE JEUNE PUBLIC.

« LE PÈRE NOËL FAIT SON CIRQUE »

Compagnie : Soleil Dans la Nuit

Clowns, dompteurs ou cascadeurs, les artistes, de plus en plus maladroits, sont devenus comiques malgré eux.
Capucine, enfant du cirque, qui a grandi entourée d'artistes, voudrait les aider à retrouver la magie perdue de son enfance. Elle nous entraîne à la découverte de l'envers du décor et nous fait rencontrer un florilège de personnages tendres et hauts en couleurs. Grâce à l'aide du Père Noël, elle va inspirer les artistes pour que la piste s'illumine à nouveau.

Dimanche 17 décembre 2023

16h00

Salle Ronsard

€ Tarif unique 4€

THÉÂTRE.
« LA SURPRISE »

Organisé par l'association Rotary Club des Portes du Médoc
Une comédie de Pierre Sauvil

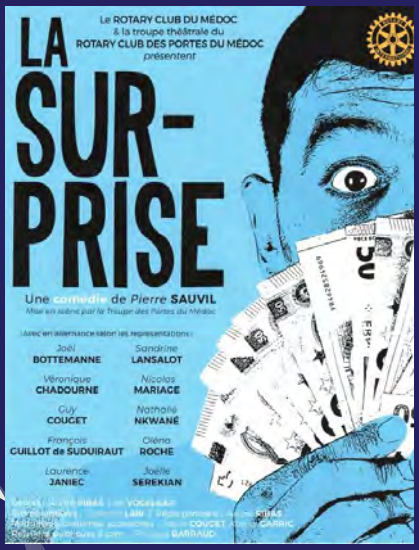

C'est l'étrange rencontre de deux hommes totalement différents : l'un est un grand P.D.G., odieux et malhonnête ; l'autre est un petit retraité, adorable et intègre.
Logiquement ces deux-là n'auraient jamais dû se trouver sur la même route. Pourtant les circonstances vont les obliger à s'affronter, pendant vingt-quatre heures, dans un combat abominablement désopilant.

Évidemment, un conflit entre un méchant P.D.G. et un gentil retraité, on sait bien comment ça se termine dans les histoires inventées : les bons gagnent toujours. Et si, pour une fois, le théâtre ressemblait à la réalité ?

Les 26 et 27 janvier 2024
20h30
Salle Ronsard
Tarif unique 15€

TREMPLIN NOCTAMBULES.
LES TALENTS DE DEMAIN

Véritable opportunité pour les talents amateurs de se faire connaître du grand public, lors de cette soirée découverte. Elle offre la possibilité aux formations sélectionnées de se produire sur scène. Tous les saint-aubinois peuvent venir les écouter et constituer ainsi leur premier public.
Lors de cette soirée, un jury sélectionnera deux groupes. Les résultats seront annoncés en fin de soirée et offriront l'accès aux scènes des Noctambules, le samedi 1er juin.

L'an passé, Rock & Suits et Quintana Dead Blues Experience ont emporté le coeur des 5800 festivaliers présents sur la Plaine des Sports à l'occasion du festival !

Samedi 10 février 2024

20h00

Salle Ronsard

€ Entrée libre

CINÉMA ADOS .
« LE LABYRINTHE »

Un film de Wes Ball
D'après l'œuvre originale de : James Dashner
Avec : Dylan O'Brien, Aml Ameen, Will Poulter

Un adolescent se réveille dans un monte-charge, sans aucun souvenir de son identité. Il se retrouve parmi d'autres garçons dans une vaste zone herbeuse appelée le « bloc », entourée de hauts murs de béton. Les jeunes gens (ou « blocards ») ont formé une société rudimentaire, chacun assumant des tâches spécialisées. Leur chef, Alby lui dicte les règles : aucune paresse, aucune agression et, le plus important, ne jamais aller de l'autre côté du mur.

Durée : 1h54min

Mercredi 28 février 2024
20h30
Salle Hermès, Espace Villepreux
Entrée libre

SPECTACLE MAGIE .
« RÉVÉLATION »

Un spectacle de Fabrice Limouzin

Véritable magie comédie burlesque, les illusions en plus. Ce one man show s'inscrit dans la plus pure tradition des spectacles de cabaret.

Un spectacle drôle, interactif entre magie, grandes illusions et stand - up comédie. Un moment de plaisir et de bonne humeur où le spectateur devient aussi acteur.

Durée : 1h40

CARTE JEUNE

Samedi 9 mars 2024

20h30

Salle Hermès, Espace Villepreux

€ Tarif Saison et abonnement - Carte Jeune

CONFÉRENCE.
« EN ROUTE POUR LES J.O.»

Cyrille Chahboune, un ancien militaire de 36 ans, blessé à la suite d'une explosion, a subi une double amputation des membres inférieur en 2016. A peine sorti de rééducation Cyrille a une idée en tête : devenir sportif de haut niveau. Il découvre le volley assis et s'inscrit au club du Haillan, le seul club à proposer cette activité en Gironde. Il obtient le titre de vice-champion de France en 2022 !

L'ancien para de l'air enchaîne les compétitions dans toutes les disciplines qu'il pratique. A raison de trois entrainements par semaine, il intègre rapidement l'équipe de France de volley assis, avec laquelle il postule pour participer aux Jeux paralympiques de Paris en 2024.

Dimanche 10 mars 2024

16h00

Salles Hermès, Espace Villepreux

Entrée libre

CONCERT DE PRINTEMPS.

CESAM

Dédiée à l'enseignement de la musique et des arts créatifs, l'association le CESAM propose son traditionnel concert de printemps.
De l'éveil musical au perfectionnement, les élèves accompagnés de leurs professeurs forment des ensembles musicaux à la fois harmonieux et variés. Lors de ce spectacle, ils enchanteront les amateurs de musique, par la qualité de leurs interprétations, fruit de plusieurs mois de travail.

Des tonalités classiques et modernes en passant par des standards de jazz, empliront le chœur de l'église, pour une balade musicale légère et entraînante.

Samedi 23 mars 2024

20h30

Eglise de Saint-Aubin de Médoc

€ Tarif unique association

CESAM & Arts Musique

THÉATRE .
« LE SAUT DU LIT »

Compagnie : Présence

Dans un appartement bourgeois, trois couples illégitimes ont décidé de s'ébattre clandestinement.
Bien entendu, aucun d'eux n'a prévu la présence des autres et l'escapade câline vire au cauchemar.
L'arrivée inopinée d'une auteur de livres pour enfants très puritaine n'arrange pas les choses...

CARTE JEUNE

Vendredi 29 mars 2024
20h00
Salle Ronsard
Saison & abonnement - Carte Jeune

SPECTACLE JEUNESSE.
« NOÉMIE ET LE MYSTÈRE DE LA CHRYSALIDE »

Compagnie : Soleil Dans la Nuit

La classe verte se termine et il est temps de rentrer. Mais Noémie s'attarde, et d'un coup de poudre à rikiki, se retrouve plongée dans le microcosme, aussi petite qu'une fourmi. Saperlipopette ! Dans ce monde de fleurs géantes, elle va devoir aider la communauté des insectes de la prairie à lutter contre la pollution. Marcel la coccinelle, Mireille l'abeille, ou encore Circée l'araignée vont l'aider dans sa tâche et lui apprendre, chacun à leur manière, à s'éveiller au mystère de la chrysalide.

Lundi 1er avril 2024

10h45

Salle Ronsard

€ Tarif Unique 4€

DANSE URBAINE.
GIC

Compagnie : Révolution

Le Groupe d'Intervention Chorégraphique est une commande chorégraphique passée aux danseurs du Ballet Urbain Rêvolution dans le but de se réapproprier les codes de la rue, la matrice de la création hip-hop.

Destiné à être joué à l'extérieur comme à l'intérieur, dans des espaces où rien n'est pensé pour accueillir ou voir un acte artistique, le GIC représente une envie de bousculer l'espace public et ses passants.

Un dialogue des corps qui interpelle, sublime et relève les spécificités de notre patrimoine naturel et bâti. Un langage qui tourne et détourne, dessine ou amplifie les regards sur notre environnement quotidien. Dans un parc, un jardin, sur un mur, un marché, dans la rue, sur une place, les artistes s'approprient les espaces dans une relation très intime avec le spectateur.

Jeudi 18 avril 2024

20h30

Salle Ronsard

Saison & abonnement - Carte Jeune

CINÉMA ANIMATION
« TOUS EN SCÈNE »

De Garth Jennings
Avec : Patrick Bruel, Matthew McConaughey, Jenifer Bartoli

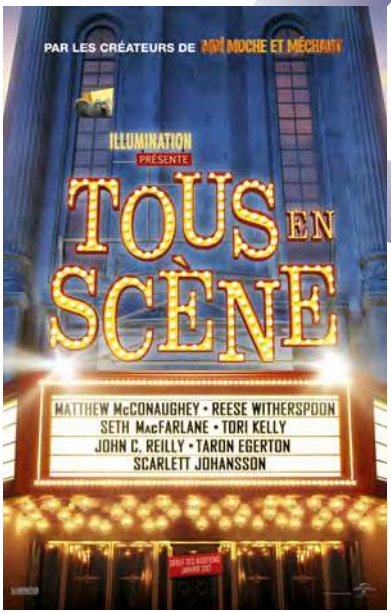

Buster Moon est un élégant koala qui dirige un grand théâtre, jadis illustre, mais aujourd'hui tombé en désuétude. Buster est un éternel optimiste, un peu bougon, qui aime son précieux théâtre au-delà de tout et serait prêt à tout pour le sauver. C'est alors qu'il trouve une chance en or pour redorer son blason tout en évitant la destruction de ses rêves et de toutes ses ambitions: une compétition mondiale de chant. Cinq candidats sont retenus pour ce défi et tout ce petit monde va venir chercher sur la scène de Buster l'opportunité qui pourra changer leur vie à jamais.

Durée : 1h48min

Mardi 23 avril 2024
14h00
Salle Hermès, Espace Villepreux
Entrée libre

CONCERT.
CHOEUR APPASSIONATA

Cette année, un changement extra…ordinaire pour le Choeur Appassionata : une association sera faite avec un orchestre à cordes de 20 musiciens. Nous aurons l'immense plaisir de vous interpréter certaines œuvres classiques de Jean Racine, Frantz Schubert et Léo Delibes…

Nous vous accueillerons avec grand plaisir.

Samedi 4 mai 2024
20h30
Eglise de Saint-Aubin-de-Médoc
Tarifs : réduit 5€, adulte 10€, couple 15€

FESTIVAL THÉÂTRE .
LE MOULIN D'ALBINUS

Pour cette 22ème année d'existence, le Moulin d'Albinus vous proposerons de participer à son festival de théâtre qui aura lieu les 24, 25 et 26 mai 2024 à la salle Ronsard de Saint-Aubin de Médoc. Les ateliers enfants et adultes se produiront en spectacle deux fois chacun au cours de ce week end.
Les spectacles à réfléchir et à rire sont à consonance plutôt contemporaine et sont mis en scène par Brigitte GOMEZ et Elsa FREMY du Théâtre en Miettes. Nous vous souhaitons nombreux pour ce prochain rendez-vous pour partager avec vous le plaisir du jeu, de la langue et des rencontres.

Du 24 au 26 mai 2024

Salle Ronsard

€ Tarif Adultes 10 €, Enfants 6 €

21ème ÉDITON.
FESTIVAL DES NOCTAMBULES

Pour les 20ans du festival, Keziah Jones, Yousthar, Miscellaneous, ainsi que de jeunes talents tels que Rock & Suits et Quintana Dead Blues Experience ont enflammé la scène des Noctambule, rassemblant une foule de 5800 personnes.

Le festival des Noctambules reviendra pour sa 21ème édition au stade de la commune le samedi 1er juin 2024. Pour cette nouvelle édition, les deux scènes accueilleront les têtes d'affiche de renom ainsi que les différents groupes qui viendront partager leur talent avec le public. Le Tremplin 2024 permettra également de mettre en avant de jeunes talents prometteurs. Le festival veillera à divertir le jeune public en organisant des animations et des concerts en après-midi.

Les Noctambules continueront ainsi à surprendre son public par une programmation éclectique et ses ondes de qualité !

Samedi 1er juin 2024
à partir de 15h30
Plaine des Sports
Entrée libre

FÊTE DE L'ÉTÉ.
COMITÉ DES FÊTES

Comme chaque année, le Comité des Fêtes de Saint-Aubin célèbre l'été au coeur du village.
Un vide-greniers s'établira dès 7h et des animations conviviales seront organisées toutes la journée pour petits et grands.

Cette année, la Fête de la Musique viendra se joindre aux festivités, avec en première partie, des groupes locaux et des musiciens amateurs passionnés et heureux de partager cette partition saint-aubinoise, avant de laisser place au traditionnel bal de l'été !

Samedi 22 juin 2024

Place de l'Eglise

€ Entrée libre

AFTER WORK.
SOIRÉE APÉRO MUSIQUE

Moment convivial pour se détendre en fin de semaine dans un cadre bucolique, au son des mélodies ; voici le concept de ces soirées ! Les saint-aubinois ont ainsi accès à ces événements placés sous le signe de la détente, de la convivialité et de la danse. Un petit air de vacances a apprécier en famille ou entre amis !

Vendredi 5 juillet & vendredi 26 juillet

19h30

Bergerie, Espace Villepreux

Entrée libre

FÉRIA .
SOUS LES TROPIQUES

Après un grand saut dans les années 50 avec une soirée Rockabilly en 2023, la Feria saint-aubinoise s'envole sous les tropiques pour une soirée chaleureuse.

Vous avez besoin de vous détendre avant la rentrée ? Saint-Aubin de Médoc a décidé de prolonger encore un peu vos vacances et de vous emmener sous les sunlights ! Embarquez vite pour les tropiques !

La soirée sera clôturée par le feu d'artifice qui émerveillera petits et grands par ses bouquets multicolores.

Samedi 31 août

19h00

Place de l'Eglise

€ Entrée libre

EXPOS

Galerie
La Pastorale

DU 9 SEPTEMBRE AU 4 NOVEMBRE 2023.
« HORS LES MURS » - INSTITUT CULTUREL BERNARD MAGREZ

Vernissage le samedi 16 septembre 2023

Ouverture de la saison Culturelle

La collection de l'Institut Bernard Magrez s'exporte dans les cadres de son projet « Hors les murs». Venez découvrir les oeuvres de l'Institut à travers un « Voyage immersif dans l'Art Urbain ».

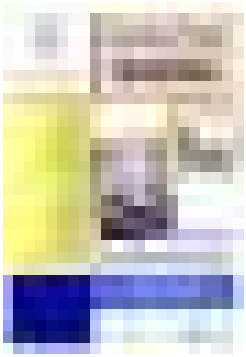

DU 16 NOVEMBRE AU 2 DÉCEMBRE 2023.
« MATIÈRE COULEUR »

Vernissage le vendredi 17 novembre 2023 à 19h

L'association Matière couleur est le fruit de l'association d'un groupe de peintres et sculpteurs amateurs, tous animés de la même passion. Chacun étant issu de formations différentes ou simplement autodidacte. Ce collectif a pour but de promouvoir la création d'art contemporain à travers diverses expositions.

DU 6 DÉCEMBRE AU 20 DÉCEMBRE 2023.
MARIE BENA

Vernissage le jeudi 7 décembre 2023 à 19h

Rentrez dans une ambiance poétique océanique à travers différentes créations de Banem : photos, peintures, sculptures et écriture. L'océan, son sable et ses trésors vus de près ou de loin, avec humour ou profondeur. Instants légers, moment figés, visions ensoleillées… Il y en pour tous les goûts, mais toujours sur note salée.

DU 16 FÉVRIER AU 2 MARS 2024.
« NOS SÉNIORS ONT DU TALENT » - PÔLE MUNICIPAL SENIOR

Vernissage le vendredi 16 février 2024 à 19h

La peinture ou la création en général, certains de nos seniors saint-aubinois l'ont bien pratiquée ou la pratique même toujours, en amateur ou en professionnel. Cette exposition vient valoriser cette créativité, et permettre à nos ainés de partager leur savoir-faire artistique en nous exposant leurs œuvres.

DU 15 MARS AU 30 MARS 2024 .
JOSETTE TABOURET AUTEURE, ARTISTE PEINTRE

Vernissage le vendredi 15 mars 2024 à 19h

Josette Tabouret puise son inspiration soit dans sa peinture pour écrire, soit dans ses poèmes pour peindre.
Elle se nourri de cette relation peinture/poésie. La peinture et la poésie sont pour elle un espace de liberté, d'émotions qu'elle aime faire partager.

DU 19 AVRIL AU 4 MAI 2024 .
CHRISTIAN NAURA, ARTISTE PEINTRE

Vernissage le vendredi 19 avril 2024 à 19h

Christian Naura peint les paysages aquitains, les villes, la mer où les saisons et couleurs influencent une peinture figurative s'exprime sur la toile. La terre, le ciel et la mer s'estompent petit à petit, jusqu'à faire naître une peinture épurée formée de touches infinitésimales de rouges et de noir.

DU 10 MAI AU 26 MAI 2024 .
PROJET COLLÈGE « LÉON'ART »

« Du paysage au jardin secret » : quand les élèves du collège Léonard de Vinci poussent les portes de la Galerie Pastorale, ils découvrent des œuvres, rencontrent leur auteur et échangent avec eux sur leur démarche. Aujourd'hui, l'occasion leur est donnée d'exposer leurs productions,résultat de leur réflexion artistique sur leur rapport à la nature et la place de celle-ci dans l'art. À travers différentes pratiques artistiques, ils s'interrogeront sur la représentation du végétal, sa maîtrise et sa présence dans l'œuvre.

DU 7 JUIN AU 22 JUIN 2024 .
SOPHIE BESSONE, PEINTURE SCULPTURE POP ART STREET ART

Vernissage le vendredi 7 juin 2024 à 19h

Le dessin a toujours été le moteur de ses actions. La peinture s'est par la suite imposée comme un moyen d'expression alternatif et d'évasion, lui permettant d'exprimer différemment ses émotions. Autodidacte, Sophie mêle sur divers supports, personnages comics, bd, abstrait, graffitis avec des couleurs flashy.

INFOS ET TARIFS.

Saison et abonnements

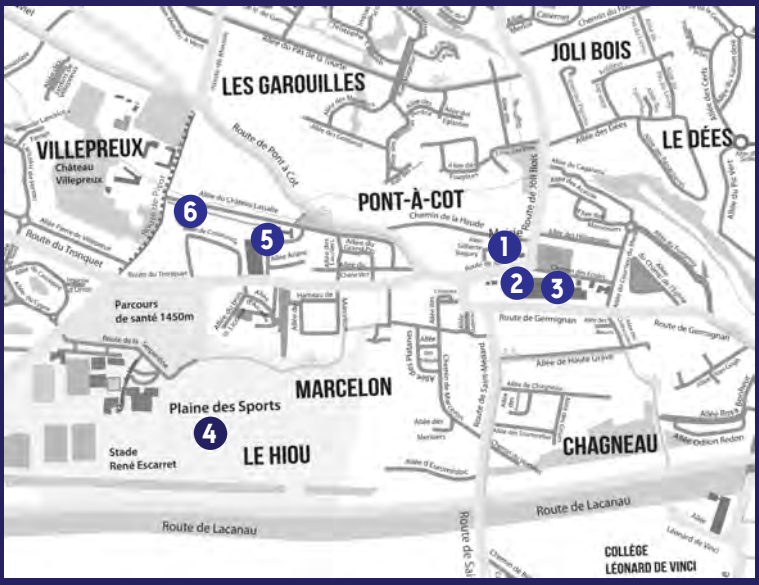

1 - MAIRIE 2 - EGLISE 3 - SALLE RONSARD 4 - PLAINE DES SPORTS
5 - ESPACE VILLEPREUX 6 - JARDINS DE LA BERGERIE

Les billets sont en vente à l'accueil de la mairie aux heures d'ouverture et à l'entrée des manifestations, sous réserve du nombre de places disponibles.

TARIFS SAISON

Adulte _____ **10 €**

Couple _____ **15 €**

Réduit _____ **5 €**
(minimas sociaux, demandeurs d'emploi ...)

- de 12 ans ____ **GRATUIT**
(hors spectacle jeune public)

Spectacles jeune public _____ **4 €**
Tarif unique

TARIFS ABONNEMENT*

Tarifs préférentiels et places réservées aux premiers rangs.

Tarif 3 spectacles adulte **25 €**

Tarif 3 spectacles couple **38 €**

*Uniquement sur les spectacles spécifiant le tarif abonnement.

TARIFS CARTE JEUNE

CARTE JEUNE

0 -12 ans ____ **GRATUIT**
(hors spectacle jeune public)

12 - 25 ans _____ **5 €**

Spectacles jeune public _____ **4 €**
Tarif unique

AGENDA.
SAISON CULTURELLE 2023 - 2024

2023

SAMEDI 16 SEPTEMBRE	OUVERTURE SAISON CULTURELLE
VENDREDI 29 SEPTEMBRE	THÉÂTRE : LE SQUAT
DIMANCHE 8 OCTOBRE	CHOEUR BASQUE : ANAITASUNA
JEUDI 2 NOVEMBRE	CINÉMA JEUNESSE : LE PETIT NICOLAS
VENDREDI 10 NOVEMBRE	SPECTACLE HUMOUR : SOFIANE
SAMEDI 18 NOVEMBRE	CONCERT - BAR : GRANNY SMITH
DIMANCHE 26 NOVEMBRE	CONFÉRENCE : LE RIRE, ARME DE RÉSITANCE
VENDREDI 8 DÉCEMBRE	DÎNER CONCERT : MR TCHANG
SAMEDI 16 DÉCEMBRE	CONCERT DE NOËL : CHOEUR APPASSIONATA
DIMANCHE 17 DÉCEMBRE	JEUNE PUBLIC : LE PÈRE NOËL FAIT SON CIRQUE

2024

26 ET 27 JANVIER	THÉÂTRE : LA SURPRISE
SAMEDI 10 FÉVRIER	TREMPLIN DES NOCTAMBULES
MERCREDI 28 FÉVRIER	CINÉMA ADOS : LE LABYRINTHE
SAMEDI 9 MARS	MAGIE : RÉVÉLATION
DIMANCHE 10 MARS	CONFÉRENCE : EN ROUTE POUR LES J.O.
VENDREDI 23 MARS	CESAM : CONCERT DE PRINTEMPS
VENDREDI 29 MARS	THÉÂTRE : LE SAUT DU LIT
LUNDI 1ER AVRIL	JEUNESSE : NOÉMIE ET LE MYSTÈRE DE LA CHRYSALIDE
JEUDI 18 AVRIL	DANSE URBAINE : GIC
MARDI 23 AVRIL	CINÉMA : TOUS EN SCÈNE
SAMEDI 4 MAI	CONCERT : CHOEUR APPASSIONANTA
DU 24 AU 26 MAI	THÉÂTRE : FESTIVAL LE MOULIN D'ALBINUS
SAMEDI 1ER JUIN	FESTIVAL DES NOCTAMBULES
SAMEDI 22 JUIN	FÊTE DE L'ÉTÉ & FÊTE DE LA MUSIQUE
VENDREDI 5 JUILLET	SAM 1
VENDREDI 26 JUILLET	SAM 2
SAMEDI 31 AOÛT	FÉRIA SOUS LES TROPIQUES

DIRECTEUR PUBLICATION

Christophe DUPRAT

RÉDACTION

Barbara ATKINSON

Grégoire CHAMBON

Xavier DESTOC

CRÉATION ET MISE EN PAGE

Anne Le Levier

CRÉDIT PHOTO

Service Communication - Mairie de Saint-Aubin de Médoc

IMPRESSION

Create Communication

RENSEIGNEMENTS

Service Culture / Jeunesse

05 56 70 15 15

06 76 21 01 26

x.destoc@saintaubindemedoc.fr

www.saint-aubin-de-medoc.fr

Retrouvez toutes informations sur notre page Facebook

Ville de Saint-Aubin de Médoc

@saintaubindemedoc33

CS 23/24

Saint-Aubin de Médoc
le village nature